

Bianca Divisa che mi accendi in core
l'ardente fiamma della carità,
Tu sei l'emblema di bontà e amore
che speme infonde nelle avversità.

**RIT. Va, bianca Falange, va...
riaccendi la luce,
la gioia nei cuor.
Va, dona all'umanità
la fiamma tua d'amor,
solievo al suo dolor.
E va, bianca Falange, va...
riaccendi la luce,
la gioia nei cuor!**

Nell'indossarti mi sentii più forte,
trepido accorsi al misero nel duol:
lui abbracciai, divisi la sua sorte
ed il suo pianto mi conquise il cuor.

RIT. Va, bianca Falange, va...

Vieni fratello, se il dolor t'opprime,
se le tue forze stanno per mancar,
c'è una sorella che in amor sublime
il braccio e il cuor fraterno ti darà.

RIT. Va, bianca Falange, va...

Su l'orizzonte un bianco raggio splende
che ogni mortale avvolge in suo candor
l'umanità sorride e si protende,
conforto e speme trova nel dolor.

RIT. Va, bianca Falange, va...

Un ideal m'ha donato Iddio
che mi sorregge forte nel cammin:
Sono Infermiere! Questo è il canto mio
che al Cielo sempre lieto innalzerò!

RIT. Va, bianca Falange, va...

INNO

dell'Infermiere

MARZ

$\text{♩} = 97$



Bian-ca di - vi - sa che m'accendi in



co - re l'ar - den - te fiam - ma



del - la ca - ri - tà! Tu sei l'em -



ble - ma di bon - tà e d'a - mo - re



che spe - me in fon - da... nell'avversi -



tà. *Va* bian - ca fa - lan - ge va



ri - ac - cen di la lu - ce



la gio - ia nei cuor.



Va do - na all'u - ma - ni - tà la



fiamma tu - a d'a - mor, sol -



lie - vo al su - o do - lor e va

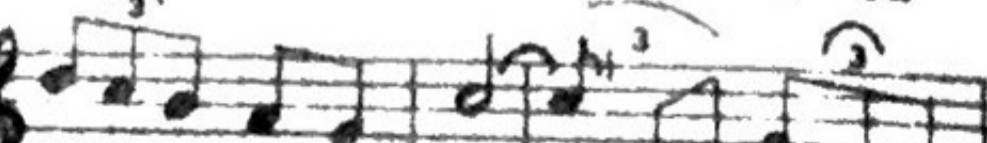

bianca falange va ri - accen - di la



lu - ce la gio - ia nei cuor!